10/12 (Sun)　9:00-17:00　(雨天時/ Rainy day 9:00-18:30)
10/13 (Mon)　10:00-18:30　(雨天時/ Rainy day 10:00-19:00)

地図 MAP

注意事項：飲酒、酒気帯びでのご入場はお断りさせていただいております。また、学内は全面禁煙です。
これに反した場合は退場していただきますのでご了承ください。
Warning: No one is allowed to enter the venue under the influence of alcohol.
Smoking is prohibited on campus.
Anyone who violates the rules will be asked to leave the venue.
Thank you for your understanding.

目次 Index

p. 3-4　お知らせ Notices

p. 5-7　挨拶 Greeting

p. 8-9　テーマ&マスコット Theme&Mascot

p. 10-17　舞台イベント Stage Events

p. 18-21　構内イベント Indoor Events

p. 22-30　露店 Food Stands

p. 31　AIUコンテスト AIU Contest

p. 32　スタンプラリー Stamp Rally

p. 33　グッズ紹介 Merchandise Introduction

p. 34-57　協賛企業 Corporate Sponsor

p. 58　おすすめルート Recommended Route

p. 59-60　バススケジュール/タクシー Bus Schedule/Taxi

p. 61　編集後記 Editorial Note

お知らせ
Notice

肖像権に関するお知らせ

NOTICES ABOUT PORTRAIT RIGHTS

来場者の皆様の写真は、国際教養大学を除く第三者への提供はいたしません。AIU祭の企画実施、AIU祭及び国際教養大学の広報目的以外では使用いたしません。写真撮影を希望されない方にはタグを受付にてお渡しいたしますので、受付のスタッフもしくは腕章をつけているAIU祭実行委員にお申し出ください。タグは見えやすい位置にお付けくださいますようお願い致します。ご理解とご協力のほどよろしくお願いいたします。

We will not provide photos of attendees to any third party other than Akita International University (AIU). The photos will only be used for the planning and operation of the AIU Festival, and for publicity purposes of the AIU Festival and Akita International University.
If you do not wish to be photographed, please inform the staff at the reception or a member of the AIU Festival Executive Committee wearing an armband. We will provide you with a tag to indicate your preference. Please attach the tag in a visible position.We appreciate your understanding and cooperation.

総合案内所に関するお知らせ

ANNOUNCEMENT ABOUT THE INFORMATION CENTER

カフェテリア アネックス前にAIU祭実行委員が常駐している
総合案内所がございます。何かお困りの際はお越しください。

There is the information center staffed by AIU Festival Committee members in front of the Cafeteria ANNEX.
Please stop by if you need any assistance.

クロークシステムに関するお知らせ

NOTICE REGARDING THE CLOAKROOM SYSTEM

総合案内所にて、お荷物を預けることができる
クロークがございます。大きなお荷物をお持ちの方は
ぜひご利用ください。貴重品・壊れ物等は
ご自身でお持ちくださいますようお願いいたします。

There is a cloakroom where you can leave
your luggage at the Information Center.
Please use the cloakroom if you have large luggage
except for any valuable and breakable.

第22回AIU祭にお越しの方へアンケートご協力のお願い

Request for your cooperation in filling out the questionnaire for visitors to the 22nd AIU Festival

次年度以降のAIU祭をよりいっそう充実させるため、来場者の皆様に満足度や改善点に関するアンケートを実施いたします。
ご回答いただきました内容につきましては、AIU祭実行委員会内でのみ活用し、同意なしに第三者へ提供することはありません。
アンケート回答の所要時間は1～2分程です。以下のQRコードからアンケートにお答えいただきますよう、ご協力をお願いいたします。

In order to further improve the AIU Festival for the next and following years, we would like to ask you to fill out the questionnaire regarding your satisfaction with the festival and areas for improvement.
The information you provide in the survey will be used only by the AIU Festival Committee and will not be shared with any third party.
The survey will take about 1 to 2 minutes to complete.
Please take a few minutes to complete the survey by scanning the QR code below.

FORM FOR VISITORS

AIU祭における緊急時連絡先
EMERGENCY CONTACT FOR THE AIU FESTIVAL

落とし物をされた方や、体調が優れず救助が必要な方は、以下の電話番号にご連絡ください。こちらの番号は、10/31（金）17:00までお電話いただくことが可能です。

If you have lost something or are not feeling well and need help, please call the number below.
This number will be available until 10/31 (Fri) 17:00.

090-9322-1763

国際教養大学学長
モンテ・カセム

President
Monte Cassim

今年のAIU祭のテーマVIVID ~Light Up Yourself~には、本当に心を惹かれます。若い皆さんが内なる光を放つとき、その才能、情熱、そして行動力はきっと見る人すべてを魅了し、賞賛されることでしょう。
ステージの華やかさに惑わされず、このテーマがリベラルアーツ教育の普遍的な価値を問いかけていることを忘れてはなりません。AIUの教育が目指すのは、「善きこと」の実践、つまり他者を思いやる心です。
私たちのキャンパスでは互いに共感し理解し合う環境が育まれており、学生同士はもちろん、
秋田の温かい地域社会との間にも深い友情が生まれています。
AIU祭は、そんな若者たちの創造的なエネルギーが溢れ出す、まさにこの精神を象徴するイベントです。
毎年、このイベントを丹念に計画し、見事に実現させてくれる学生たちに心から感謝しています。秋が深まるAIUのキャンパスが活気づき、地域交流の場となるこの祭典。どうぞ気兼ねなく、このひとときを満喫してください。
今年のAIU祭の精神にのっとり、私たち一人一人が自分自身を輝かせましょう！

This year, the theme of the AIU Festival is intriguing.
VIVID ~Light Up Yourself ~ What will we see when these young scholars shine with an inner light? Certainly, their talent, enthusiasm and enterprise will be vividly visible and are likely to be praised by all who witness this entertaining event.
The spotlight on the stage could lead one into the trap of vanity, but here, the theme of the AIU Festival is a call to reflect on the timeless values of liberal arts education.
Goodness, placing others above oneself, is the expected outcome of education at AIU.
Our campus environment encourages empathy and understanding of others, fostering lasting friendships among each other as well as with the caring community around us in Akita.
The AIU Festival is an outburst of creative youthful exuberance that symbolizes this.
I am grateful to the students who have carefully planned this event each year and mobilized sponsorship to execute it in style. It is an event that engages with the local community in Akita as autumn draws to a close, when AIU's verdant campus truly comes alive. Please let your hair down and enjoy the time. Let us all, in the spirit of this year's AIU Festival, light up ourselves.

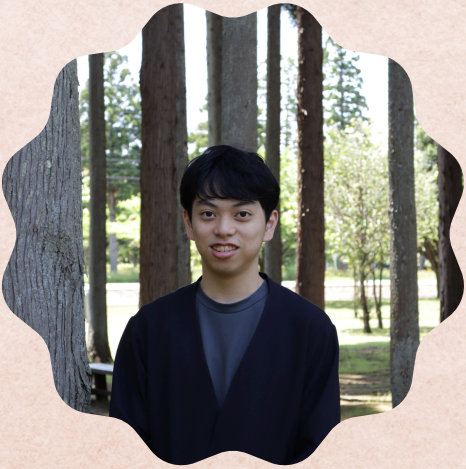

学生会長
中島惇生

President of Student Government
Atsuki Nakajima

まず、今年も無事にAIU祭が開催できること、とても嬉しく思います。
AIU祭を成功させるために努力を重ねてきた実行委員会の学生や、
日頃からご支援いただいている皆様に、改めて敬意を表したいと思います。
さて、今年のAIU祭は、例年とはひと味もふた味も違ったものになることでしょう。
コロナ禍が過ぎ去り、学生の活動が活発化する中開催される今年のAIU祭は、
企画の規模や学生の熱量が去年にも増して高く、新企画も多いようです。
私は、これこそが、まさにこの大学らしい活動の姿ではないでしょうか。
仲間と協力し、多くの困難を乗り越え、成功を目指して主体的に挑戦し、成長していくこと。これこそが、
真のグローバルリーダーを育む道だと信じています。
来場される皆様には、ぜひこの活力と熱量を感じていただきたいと思います。

First of all, I am thrilled that the AIU Festival is successfully held again this year, and I would like to pay tribute to the students who worked hard to make it a success, as well as to all those who have been supporting us daily.
I'm sure this year's AIU Festival will be totally different from those of past years. With the coronavirus disaster behind us and student activities on the rise, this year's AIU Festival will be even bigger and more exciting than last year's, and I heard that there will be many new projects.
I feel that this is the true form of activities typical to this university.
I believe that working together with colleagues, overcoming many difficulties, and boldly taking on challenges to achieve success and growth on one's initiative will create true global leaders.
I hope that all visitors will feel this vitality and enthusiasm.

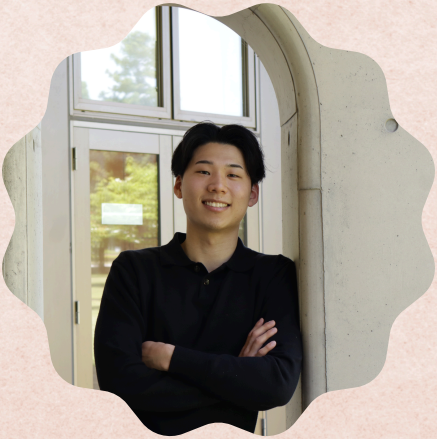

第22回AIU祭実行委員会委員長
李航旗

The 22nd AIU Festival Committee President
Hanggi Lee

はじめまして。
第22回AIU祭実行委員長を務めさせていただいております、李航旗です。
この度は第22回AIU祭にご来場いただき、誠にありがとうございます。
昨年度は過去最高の来場者数を記録し、秋田市内のみならず、全国的にもAIU祭への関心が高まっていることを実感しております。そうした中で本年度の委員長を務めさせていただけたことを、大変光栄に思っております。
今年のテーマはVIVID ～Light Up Yourself～です。
“VIVID”には、『鮮やか』『生き生きとした』『輝く』といった意味があり、
学生一人ひとりが自分自身の個性や才能を存分に発揮し、
AIU祭全体をカラフルでエネルギッシュなものにしていくことを目指そうという願いが込められています。
多種多様なバックグラウンドを持つ学生たちが集うAIUだからこそ、
一人ひとりの個性と魅力がきらめく、色とりどりのAIU祭を心を込めて準備してまいりました。
本日はぜひ、ここでしか味わえない特別なひとときを存分にお楽しみいただき、
皆さまの心に残る最高の思い出をつくっていただければ幸いです。

My name is Hanggi Lee, and I am honored to serve
as the president of the 22nd AIU Festival Committee.
Thank you very much for joining us at the 22nd AIU Festival.
Last year, we recorded the highest number of visitors in the history of the festival,
and we’ve truly felt the growing interest in the AIU Festival
not only within Akita City but also across Japan.
It is a great honor for me to serve as the president in such a meaningful year.
The theme of this year’s festival is “VIVID: Light Up Yourself.”
The word “VIVID” carries meanings such as “bright,” “lively,” and “radiant.”
It reflects our hope that all students will shine by fully expressing their individuality
and talents, creating a colorful and energetic festival together.
At AIU, students from many different backgrounds come together. We’ve worked
hard to create a festival where everyone can shine and show their unique strengths.
We hope you enjoy every moment of this special event and take home wonderful
memories that will stay with you for a long time.

Theme

VIVID
~Light Up Yourself~

“VIVID”には、「鮮やか」「生き生きとした」「輝く」といった意味があり、学生一人ひとりが自分自身の個性や才能を存分に発揮し、AIU祭全体をカラフルでエネルギッシュなものにしていくことを目指そうという願いが込められています！
また、2を手で表すとVの形✌️になり、二つのVが含まれている"VIVID"は記念すべき第22回AIU祭を象徴するテーマでもあります！

“VIVID” means “bright,” “lively,” and “radiant,” and it reflects our hope that each and every student will fully express their own individuality and talents, making the entire AIU Festival colorful and full of energy!
Also, when you hold up two fingers, it forms a “V” ✌️—and with two “V”s in “VIVID,” this theme is also a perfect symbol for the 22nd AIU Festival!

Mascot

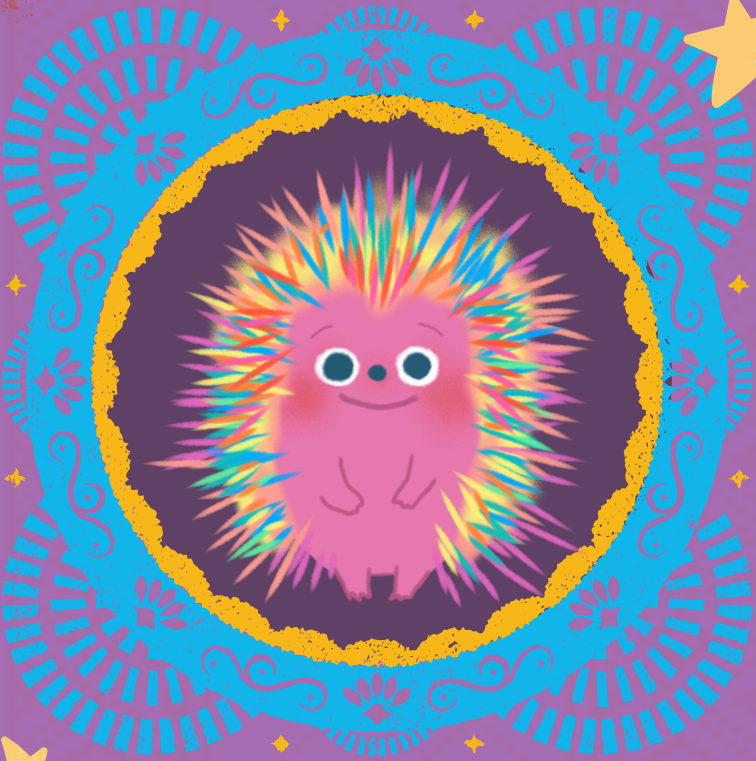

Vivi

カラフルな見た目とは裏腹に、恥ずかしがり屋でちょっと”ビビ”りな性格のハリネズミのビビ。すぐに、自分のとげに閉じこもってしまいます。でも、本当は第22回AIU祭のテーマみたいに輝きたいと思っているとか！？
今回、勇気を出してAIU祭をビビッドに彩ります✨🌈
Vivi is a little hedgehog. She is shy and timid despite her bright and colorful appearance.
In Japanese, “bibi-ru” means “to get scared,” and her name is a fun play on that!
She often hides behind her spikes when she’s nervous. But deep down, Vivi wants to shine by taking action—just like the theme of the 22nd AIU Festival!
This year, she’s bravely stepping out to add her own vivid sparkle to the festival. ✨🌈

舞台イベント
Stage Event

地図/Map

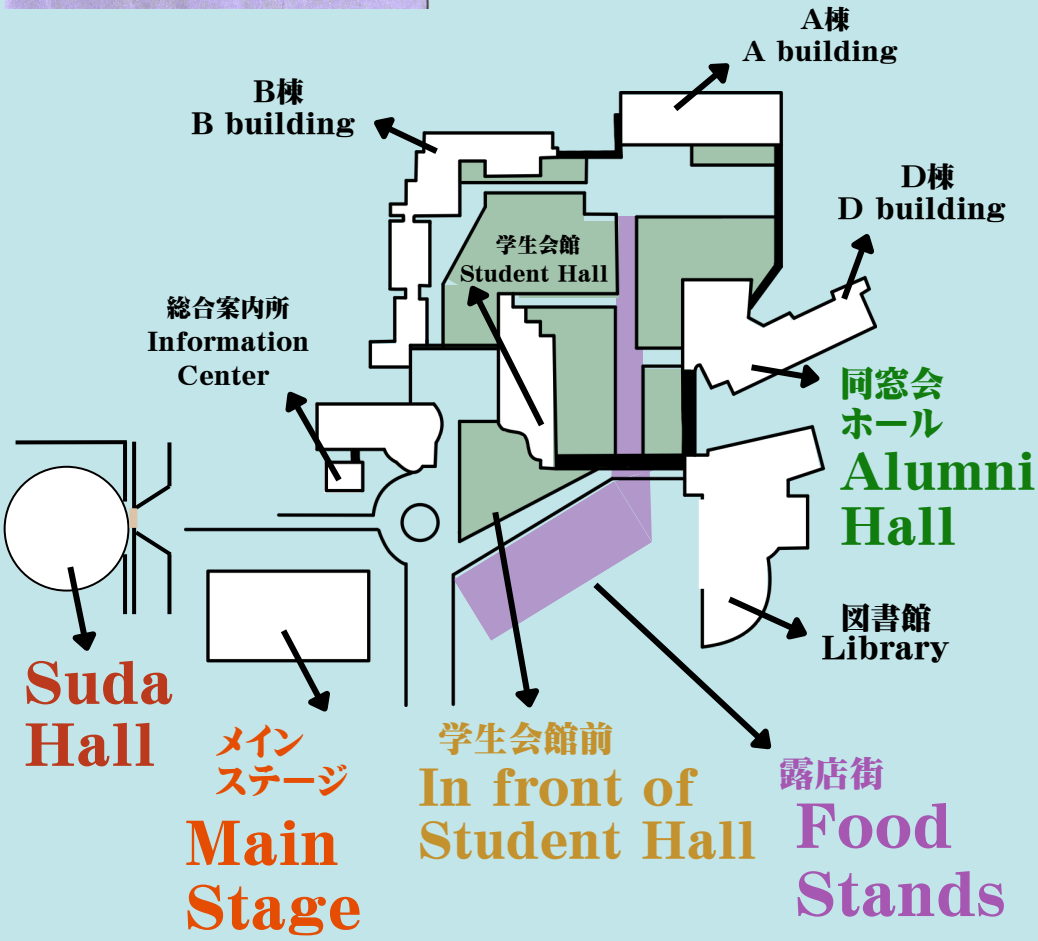

10/12 Sun
晴天(Sunny Day)

	メインステージ Main Stage	Suda Hall	学生会館前 In front of Student Hall	同窓会ホール Alumni Hall
9:00	開祭式 Opening Ceremony			
10:00	ペラパラ Pella para		国際教養大学竿燈会 AIU祭演技 Kanto Performance at AIU Festival	魅せます！着物の着方 Traditional Japanese Clothes ~Kimono~
11:00	手話ソング Sign Language Song AIU Hawaiian Hula Show			
12:00	カラーガード Color Guard		AIU祭パレード'25 AIU Festival Parade'25 ※ロータリーから出発 Start from Rotary	
13:00	Jazz Live in AIU祭 Jazz Live in AIU Fes	いざ出陣！ チャンバラ合戦 @AIU Be a Samurai! Chanbara Battle @AIU		廣津留すみれ特任准教授 ×弦楽アンサンブルの 特別企画 Select Associate Professor Sumire Hirotsuru × String Ensemble: A Special Performance
14:00			国際教養大学竿燈会 AIU祭演技 Kanto Performance at AIU Festival	
15:00	Rock in AIU Festival 2025	Nizyu-Ni Project ~22nd colors で キューブをゲットしろ！~ Nizyu-Ni Project ~Express your true colors and complete a cube!~		ミュージカル メドレーショー Musical Medley Show
16:00	AIU BINGO			
17:00				

10/13 Mon
晴天(Sunny Day)

	メインステージ Main Stage	Suda Hall	学生会館前 In front of Student Hall	同窓会ホール Alumni Hall
10:00	AIU祭公演'25 ~Flourish~ AIU Festival Performance'25 ~Flourish~			
11:00			国際教養大学竿燈会 AIU祭演技 Kanto Performance at AIU Festival	教授企画 Professor Project
12:00	AIUコンテスト AIU Contest			
13:00		こぶた達のハラハラ大作戦！ The Little Pigs' Big Adventure!	AIU祭パレード'25 AIU Festival Parade'25 ※ロータリーから出発 Start from Rotary	
14:00	~No Laugh, No life~ AIU初のお笑いライブ！ ~No Laugh, No life~ AIU's First Comedy Show!			
15:00				
16:00	Jazz Live in AIU祭 Jazz Live in AIU fes			
17:00			国際教養大学竿燈会 AIU祭演技 Kanto Performance at AIU Festival	
18:00	Rock in AIU Festival 2025			

10/12 Sun
雨天(Rainy Day)

Suda Hall	同窓会ホール Alumni Hall
開祭式 Opening Ceremony	
AIU Hawaiian Hula Show	ペラパラ Pella para
いざ出陣！チャンバラ合戦 @AIU Be a Samurai! Chanbara Battle @ AIU	カラーガード Color Guard
	手話ソング Sign Language Song
Jazz Live in AIU祭 Jazz Live in AIU fes	魅せます！着物の着方 Traditional Japanese Clothes ~Kimono~
	廣津留すみれ特任准教授×弦楽アンサンブルの特別企画 Select associate professor Sumire Hirotsuru × String Ensemble: A Special Performance
Rock in AIU Festival 2025	AIU BINGO
Nizyu-Ni Project ~22nd colors でキューブをゲットしろ！~ Nizyu-Ni Project ~Express your true colors and complete a cube!~	ミュージカルメドレーショー Musical Medley Show

9:00
10:00
11:00
12:00
13:00
14:00
15:00
16:00
17:00
18:00

10/13 Mon
雨天(Rainy Day)

Suda Hall	同窓会ホール Alumni Hall
AIU祭公演'25 ~Flourish~ AIU Festival Performance'25 ~Flourish~	
	AIUコンテスト AIU Contest
Jazz Live in AIU祭 Jazz Live in AIU fes	
~No Laugh, No life~ AIU初のお笑いライブ！ ~No Laugh, No life~ AIU's first Comedy Show!	教授企画 Professor Project
こぶた達のハラハラ大作戦！ The Little Pigs' Big Adventure!	
Rock in AIU Festival 2025	

開祭式 Opening Ceremony

AIU祭の幕開けを飾る開祭式！！
AIU祭を一緒に盛り上げましょう！
The opening ceremony marks the start of the AIU Festival!! Let's make the AIU Festival even more exciting together!

10/12 Sun
9:00-9:40
@ メインステージ
Main Stage

☂ 10/12 Sun
9:00-9:40
@ Suda Hall

国際教養大学竿燈会 AIU祭演技
Kanto Performance at AIU Festival

こんにちは！
国際教養大学竿燈会の壮大で魅力的な竿燈演技をぜひお楽しみください。
We are the AIU Kanto Team. Come to see our energetic performance and feel our passion for Kanto!

10/12 Sun
① 9:40-10:10
② 13:45-14:15
10/13 Mon
① 11:00-11:30
② 17:05-17:35
@ オープンスペース
Open space

☂ 中止
Cancel

手話ソング Sign Language Song

曲の雰囲気や歌詞に込められた思いを考え、
手話を通して表現しました。
We interpreted the mood of the song and the emotions in its lyrics through sign language.

10/12 Sun
11:00-11:10
@ メインステージ
Main Stage

☂ 10/12 Sun
11:15-11:25
@同窓会ホール
Alumni Hall

魅せます！着物の着方
Traditional Japanese Clothes ~Kimono~

きものの着付けを音楽にのせて行います。華やかな着物姿、ご覧あれ！
We dress kimonos to the music.
Why don't you look at us in beautiful, brilliant, and gorgeous kimonos?

10/12 Sun
10:00-10:30
@ 同窓会ホール
Alumni Hall

☂ 10/12 Sun
11:40-12:10
@同窓会ホール
Alumni Hall

AIU Hawaiian Hula Show

Aloha〜!
今年も素敵なフラダンスを皆さんにお届けします。
ぜひ来てください！
Aloha~!
We will be performing a refreshing hula dance.
Please come and see us!

10/12 Sun
11:20-11:45
@ メインステージ
Main Stage

☂ 10/12 Sun
9:55-10:20
@Suda Hall

カラーガード　Color Guard

AIUカラーガード部による旗やライフルを用いた迫力のある演技をいざご覧あれ！
We are the Color Guard Club!
Please enjoy our fantastic performance with flags and rifles!

10/12 Sun
12:00-12:20
@ メインステージ
Main Stage

10/12 Sun
10:40-11:00
@ 同窓会ホール
Alumni Hall

AIU祭パレード'25　AIU Festival Parade'25

AIU Dance Clubのダンサーズがキャンパス内を踊り歩きます！
Dancers from the AIU Dance Club will walk and dance along the streets on the AIU campus!

①10/12 Sun
12:20-12:50
②10/13 Mon
13:20-13:50
@バスロータリー
Bus rotary

中止
Cancel

Jazz Live in AIU祭　Jazz Live in AIU Fes

ジャズスタンダードからJpopのジャズアレンジまで。音楽の楽しさを届けます。
From jazz standards to jazz-arranged J-pops. We enjoy music and a cozy, chilly, and jazzy time with you.

①10/12 Sun
13:10-14:05
②10/13 Mon
16:05-17:00
@ メインステージ
Main Stage

①10/12 Sun
12:00-13:00
②10/13 Mon
12:40-13:35
@Suda Hall

Rock in AIU Festival 2025

音楽を通じて、観客の皆さんのテンションをぶち上げさせていただきます。何卒。
We will make you very excited through music.
Please come and join us!

①10/12 Sun　②10/13 Mon
14:50-15:35　17:45-18:30
@メインステージ　Main Stage

①10/12 Sun　②10/13 Mon
14:10-14:55　17:50-18:35
@Suda Hall

いざ出陣！チャンバラ合戦 @AIU
Be a Samurai! Chanbara Battle @ AIU

大人から子供まで楽しめるチャンバラ合戦！
体を動かして楽しめる唯一の企画です！
The only physical activity available at the AIU Festival!
Bring your friends and be a Samurai through the Chanbara battle!

10/12 Sun
13:10-13:50
@Suda Hall

10/12 Sun
10:35-11:05
@Suda Hall

Nizyu-Ni Project~22nd colors キューブをゲットしろ！~
Nizyu-Ni Project ~Express your true colors and complete a cube!~

個性豊かなEAP生がクラスに分かれて素敵なステージを作り上げます！
EAP students will be putting on unique performances in each EAP class!

10/12 Sun
14:40-16:00
@Suda Hall

10/12 Sun
15:50 - 17:20
@Suda Hall

AIU BINGO

AIU祭と言えばビンゴ！！
豪華景品を用意してお待ちしています！
The most important event in the AIU Festival! Join and get amazing prizes!

10/12 Sun
16:15-17:00
@ メインステージ Main Stage

10/12 Sun
14:00-14:45
@ 同窓会ホール Alumni Hall

AIU祭公演'25~Flourish~
AIU Festival Performance'25 ~Flourish~

ダンス部公式4ジャンルと、個人チームによるステージパフォーマンスです。
We, AIU dance club, have stage performances by 4 official teams and non-official teams on the main stage.

10/13 Mon
10:00-11:00
@ メインステージ Main Stage

10/13 Mon
10:30-11:30
@Suda Hall

ペラパラ　Pella para

J-pop や洋楽をアカペラで歌います。
大人も子供も楽しめるステージです！
We sing various songs including Japanese pops or western pops by a cappella.
Everyone can enjoy our stage!

10/12 Sun
10:10-10:40
@ メインステージ Main Stage

10/12 Sun
9:50-10:20
@ 同窓会ホール Alumni Hall

AIUコンテスト AIU Contest

個性溢れる候補者がグランプリを目指し競い合う！
さて今年のグランプリは誰の手に？！
Candidates full of individuality compete with each other to win the Grand Prix! Who will win this year's Grand Prix?

10/13 Mon
11:45-13:15
@ メインステージ Main Stage

10/13 Mon
13:40-15:10
@ 同窓会ホール Alumni Hall

~No Laugh, No life~　AIU初のお笑いライブ！
~No Laugh, No life~　AIU's first Comedy Show！

AIU初！プロ芸人による爆笑ライブ！
みんなで笑って、最高の瞬間を共にしよう！
AIU's First! A Hilarious Live Show by Professional Comedians!
Let's laugh together and share the best moments!"

10/13 Mon
14:15-14:55
@ メインステージ Main Stage

10/13 Mon
14:25-15:05
@Suda Hall

こぶた達のハラハラ大作戦！
The Little Pigs' Big Adventure!

元気な子どもたちとAIU生が素敵な歌と劇を届けます！
ぜひお越しください！
Cute children and AIU students will deliver wonderful songs and plays!

10/13 Mon
13:15-14:00
@Suda Hall

10/13 Mon
15:50-16:35
@Suda Hall

教授企画　Professor Project

唯一の教授出演企画！
教授と学生による白熱のディベートをお見逃しなく！！
This is the only project featuring professors! Don't miss the heated debates between professors and students!

10/13 Mon
11:00-12:30
@ 同窓会ホール Alumni Hall

10/13 Mon
13:50-15:20
@ 同窓会ホール Alumni Hall

ミュージカルメドレーショー
Musical Medley Show

秋といえばミュージカル。
今年も豪華にミュージカルメドレーいっちゃいます！
Autumn means musicals! This year, we're going all out with an extravagant musical medley!

10/12 Sun
15:00-16:00
@ 同窓会ホール Alumni Hall

10/12 Sun
15:20-16:20
@ 同窓会ホール Alumni Hall

廣津留すみれ特任准教授×弦楽アンサンブルの特別企画
Select Associate Professor Sumire Hirotsuru × String Ensemble: A Special Performance

AIU生･人生のためになるトークショー、
ここでしか聴けない演奏をお楽しみに！
A beneficial talk show for AIU students and your life, and enjoy exclusive music that you can only hear here!

10/12 Sun
13:00-14:00
@ 同窓会ホール Alumni Hall

10/12 Sun
12:35-13:35
@ 同窓会ホール Alumni Hall

構内イベント

お化け屋敷/Haunted House

D101 & D102
10/12, 13
終日 all day

ようこそ“呪われた博物館”へ！数々の貴重なコレクションがあなたを呪うかも…？
Welcome to our ‘The cursed Museum!’ Beware: many of our valuable collections may curse you…

Heaven or Hell

D205
10/12, 13
10:00-17:00

トランプなどを使ったゲームで楽しむ運試し！みんなで挑戦しよう！
Test your luck and have a blast with card games and other fun activities!!

お茶会/Tea Ceremony

学生会館2階 和室
Student Hall 2F
Tatami room
10/12, 13
終日 all day

私達が皆様をお茶会でおもてなしします！
おいしいお茶とお菓子で一息つきませんか？
We have a tea ceremony in the Tatami room. Please enjoy delicious matcha and sweets!

Tech便り/Tech Dayori～Original Post Card～

L棟1階クロスラウンジ
L building
X-Lounge
10/12, 13
終日 all day

Tech部がお送りする初の試み·
オリジナルポストカード。ぜひ覗きに来てください！
Original postcards by AIU festival Tech department, all photos taken by Tech members!!

棍棒は世界を救う/The Cudgel Saves the World

学生会館1階ロビー
Student Hall 1F Lobby
10/12, 13
終日 all day

全日本棍棒協会の活動に影響を受けた
環境クラブ棍棒チーム！里山の重要性を今訴える！
A team within our Environmental Club, brought together by a shared fascination with the activities of the All-Japan Konbou Association!

AIUの周りにいる動植物展/ Flora and fauna exhibition around AIU

学生会館1階ロビー
Student Hall 1F Lobby
10/12, 13
終日 all day

自然に囲まれた環境で暮らす私たちAIU生が、
近くで出会った動植物をご紹介します！
Here are some of the plants and animals that we, AIU students living in the natural environment, have encountered around us!

竹ケタケタケすごいんやで/ bamboo!bamboo!bamboo!

学生会館1階ロビー
Student Hall 1F Lobby
10/12, 13
終日 all day

竹はとっても魅力的なのに日本中で放置されています。
魅力を発見しに来てください！
Bamboooooooooooo is amazing! A bundle of possibilities!! Let's make bamboo chopsticks together!

あみゅ ～あいうえほん～/Amusement for kids

学生会館2階
レクリエーションスペース
Student Hall 2F
Recreation Space
10/12, 13
終日 all day

絵本の世界へようこそ！
物語ごとにミッションをクリアして景品をゲットしよう！
Welcome to the world of books! Try missions of stories and get wonderful gifts!

秋田をあなた色に染めよう/ Let's color Akita with your color

L棟1階クロスラウンジ
L building
X-Lounge
10/12, 13
終日 all day

秋田の魅力を塗り絵と自然素材で表現し、作品展示で文化を共有！クロスラウンジで待ってます！
Through coloring and using natural materials, share and create your unique artworks at X-Lounge!

謎解きゲーム/Riddle-solving game at AIU

L203
10/12, 13
終日 all day

生死を分ける選択、カードに隠された暗号を解き明かせ、扉を開けるのはあなた、命を懸ける覚悟で答えを手に入れろ。
Light Up the Path to Survival
-You are allowed to test your skills at the Trial of Charades-

スタンプラリー展示/Campus Art Stamp Rally

キャンパス内のどこか
Somewhere on campus
10/12, 13
終日 all day

キャンパス内の4箇所にスタンプラリーを設置しました！全部集めて景品ゲット！
*詳細についてはp. 32をご覧ください。
Go around the campus and collect all the stamps to get the prize!!
*Please refer to p. 32 for details.

Just Remake, JUSTLOVE

D103
10/12, 13
終日 all day

🧵リメイク展示＆体験✨ハンドメイド販売も
Exhibition of remake works, handmade scrunchie and tote bag workshops, and original goods for sale.

カラフルアクセサリーワークショップ/ Colorful Accessory Workshop

D204
10/12, 13
終日 all day

カラフルな素材を使ってオリジナルのブレスレットやストラップを作ってみよう！
Let's create colorful bracelets and straps using beads and other fun materials!

古典舞踊の会　展示会/ Japanese Traditional Dance Club Exhibition

B101
10/12, 13
終日 all day

AIU日本舞踊部の今までの歩みを振り返ります。日本舞踊を見るチャンスです！
We looked back on what activities the AIU traditional Japanese dance club has accomplished up until now.

ステンドグラス展示/Stained Glass Display

カフェテリア
アネックス
Cafeteria ANNEX
10/12, 13
終日 all day

夜の帳が下りると、アネックスにステンドグラスの光が幻想的に浮かび上がります。
As night falls, stained glass comes alive in radiant color—don't miss the magic after sunset!

あきたまるごとフォトパーク/Akita Snap Park

学生会館前
In front of
Student Hall
10/12, 13
終日 all day

ちょっとこちらへ、一発パシャっと皆一緒に撮ってみない？秋田とAIUを感じよう！
Hey there!! Come on, why don't you take a photo together? YOU can definitely feel Akita and AIU.

あなたもAIU生！～AIUの教授の授業を受けてみよう～/ You are the AIU scholar! ~Let's take classes offered by AIU professors~

D203
10/12
①10:00-11:15
②14:15-15:30
10/13
③13:00-14:15
④16:30-17:45

AIU教授によるリアルな授業をAIUで体験してみませんか？
Let's experience the small-group and discussion-oriented classes led by professors in AIU!

チャットカフェ「すだち」/Chat Cafe "Sudachi"

D201,D202
10/12
10:00-12:00
13:00-15:00
10/13
10:00-12:30

全国のお父さん、お母さんを親の会役員とAIU生がお茶とお菓子、おしゃべりでお迎えします。
※飲み物･食べ物の販売はありません。
We will offer a place where parents gather and share information with tea and sweets.
*No sales of food and drink

露店
FOOD STANDS

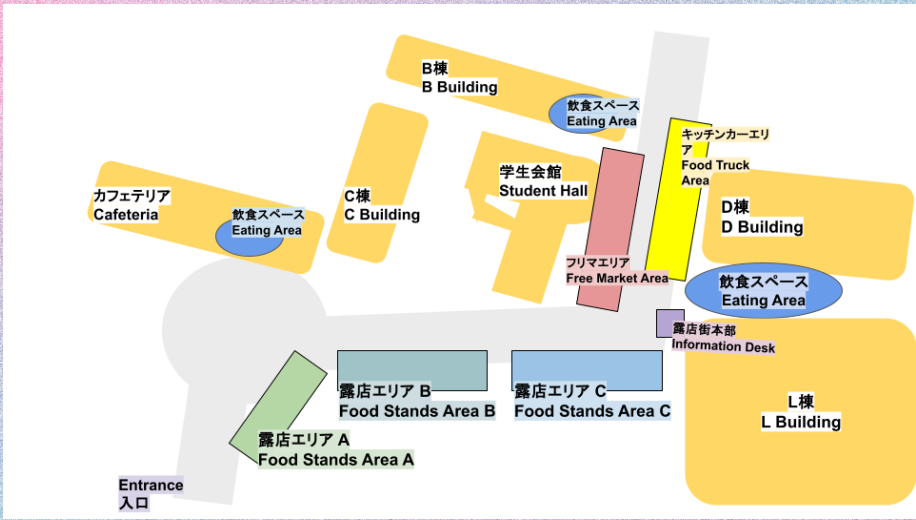

ご飲食は所定の飲食スペース(屋内:B棟103教室、カフェテリア、屋外:L棟とD棟の間)をご利用ください。ゴミはゴミ箱へ捨てるようご協力をお願いいたします。

露店の内容は一部変更になる場合もございます。予めご了承ください。
屋外露店につきましては、荒天時にカフェテリアでの販売または中止になることがございます。

Please eat in the designated eating area (Indoors: B103, Cafeteria
Outdoors: Between Buildings L and D)
Please put your garbage in the garbage box provided.

Part of the menu might be changed.
Outdoor food stands may be sold in the cafeteria or canceled
in the case of stormy weather.

露店
FOOD STANDS

以下の露店は露店エリア A にございます。
Following shops locate in the Food Stands Area A in the map.

【スパイス料理JEERA】
Spicy Food JEERA

スリランカカレーのあいがけとスパイスを効かせた
サイドメニューをご用意しました。
Sri Lankan Curry and spicy side dishes.

【花輪しばらくや】
HANAWA SHIBARAKUYA

県産の新鮮なモツを、青森ニンニクの香りも高いタレで
柔らか～く煮込みました。
We serve tender Akita motsu simmered in rich sauce with premium Aomori garlic for a deep, irresistible flavor.

【河辺雄和商工会青年部】
Youth League of Kawabe-Yuwa Society of Commerce and Industry

地元河辺雄和で収穫された新鮮なネギをたっぷり味わえる
美味しいネギお好み焼きです！
Enjoy our delicious okonomiyaki loaded with fresh green onions grown and harvested in local Kawabe-Yuwa!

【河辺雄和商工会女性部】
Women's League of Kawabe-Yuwa Society of Commerce and Industry

秋田の母の味！商工会女性部のうどん、そば、たい焼き！
ぜひ食べてけ!!
Mom's cooking from Akita! Our udon, soba, and taiyaki!! Try them!!

露店
FOOD STANDS

以下の露店は露店エリア A にございます。
Following shops locate in the Food Stands Area A in the map.

【V-ACT】
V-ACT

フィリピンの定番スイーツ「バナナトゥロン」
カリっと甘～いバナナの絶品おやつです！
A local Filipino sweet, “Banana Turon”.
This is a great snack of
crispy and sweet bananas!

【北東アジアラウンドテーブル（SRT）】
소토찌（ソトッチ）屋台
Sotochi Food Stall

韓国の人気屋台グルメ、ソトクソトク＆チヂミを
ぜひ味わってください！
Enjoy Korea’s popular street food
—Sotteok Sotteok & Jeon! Don’t miss
this delicious opportunity!

【バレーボール部】
とりっぴー
Torippi

ボールは落とさないけど皆さんの胃袋は
おいしい焼き鳥で落とします。ぜひご賞味ください！
We never drop the ball—just winning
your taste buds with our
tasty Japanese grilled chicken. Come try a bite!

【元EAP2A有志】
華のだんご屋
Dango shop

香ばしく焼き上げたおだんごに、みたらしだれと
みそだれをたっぷり付けた逸品。一本いかが？
A skewer of perfectly grilled rice dumplings generously
coated with sweet soy glaze and savory
miso sauce. Care to try one?

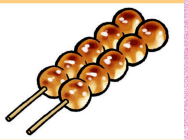

露店
FOOD STANDS

以下の露店は露店エリア B にございます。
Following shops locate in the Food Stands Area B in the map.

【ラグビー部】
トライドッグ
Try Dog

ラグビー部の露店伝統、ボリューム満点の
TRYDOG!ぜひTRYしてみて！！
AIU Rugby club's traditional
scrumptious hotdog. Give it a TRY!!

【GPIAS】
男のチュロス
Hot Guy's Churros

GPIASのチュロス！外はサクサク中はモチモチ！
3つの味を用意しています！
GPIAS will be selling churros!
Crunchy on the outside
and chewy on the inside!

【バスケットボール部】
スタミナからあげ
Stamina Karaage

食べると元気がみなぎる唐揚げ!!揚げたてほやほやを
AIUバスケ部がおとどけします！
Our karaage makes us powerful!!
Come and try hot and tasty
karaage!!

【竿燈会】
竿燈甘党革命！どっこいしょ！もこもこスモア！
Fluffy S'mores

竿燈会の熱い人々によるわたあめとチョコが
とろける甘いスモア！
A sweet s'more with melty chocolate
and fluffy cottoncandy by Kanto team!

露店
FOOD STANDS

以下の露店は露店エリア B にございます。
Following shops locate in the Food Stands Area B in the map.

【PAM】
PAM やきそば
PAM Yakisoba

AIUで一番アツい漢たちが作り上げる、お祭りの定番・鉄板焼きそば!!
The hottest guys at AIU create
the classic festival dish:
teppanyaki soba noodles!

【会う輪】
きりたまこ鍋
Nice! Choice!! Rice!!!

米を潰して丸めただまこ鍋やきりたんぽに色々な味を付けた、
会う輪オリジナルたんぽ！
Let's eat and enjoy Akita! We prepared Damako
(Mashed rice ball) Stew
and original Kiritanpo with various delicious flavors!

【第20回AIU祭執行部】
歩来存亭（ほらいぞんてい）
Horizon-Tei

歩来存亭が送る、ホカホカキュートなミニ中華まん！一口食べれば、
ほら依存💗
Horizon-Tei presents you with cozy,
cute mini steamed buns!
They are sure to warm up your soul🔥

【3H】
何屋かわからん屋
What shop is this?

たこ焼き器で作る！カリもち韓国風チヂミ&
サクふわベビーカステラ、ひんやりマンゴーラッシー！
Takoyaki-style! Korean Chijimi,
Baby Castella & Mango Lassi!

露店
FOOD STANDS

以下の露店は露店エリア B にございます。
Following shops locate in the Food Stands Area B in the map.

【Rideon】
ライドオンのスープ屋さん
Rideon's soup store

ライドオンの作るスープは世界一！
温かいスープと冷たいスープを用意して待ってます！
Rideon's soup is the best in the world!! We are waiting for you with both warm and cold soups!

【C1ブラザーズ】
ンゴ茶
Ngo-Tea

本格派のタピオカとバーテンダーが開発したホットマンゴーティー。
是非ご賞味あれ。
Would you like a cup of Bubble and Hot Mango Tea?

【トリオ クワックワ】
アツアツ！インドネシア屋台
Piping hot! Indonesian diner

インドネシア人シェフの作る本場の
ナシゴレン・焼きそばはいかが？紅茶もあるよ～
Come and try our Nasi Goreng and fried noodle cooked by an Indonesian chef.
We also serveIndonesian tea!

【AIU祭広報部】
懐かしの給食やさん
The Nostalgic School Lunch

懐かしい給食デザートで、あの頃の思い出が蘇る！
日本の子どもたちが愛した味をぜひ。
Relive your childhood memories with nostalgic Japanese school lunch desserts! Come taste the flavors Japanese kids loved.

露店
FOOD STANDS

以下の露店は露店エリア C にございます。
Following shops locate in the Food Stands Area C in the map.

【露店部魅力課】
青春屋台ラボ
Brightest booth by sparkling teens

高校生と協力し、10/12(日)は秋田商業高校開発のカレー、10/13(月)は
焼ききりたんぽを販売！
With high school students in Akita: Students' original curry on the
10/12(Sun), traditional Akita food, grilled "Kiritanpo" on the
10/13(Mon)!

【協賛部】
結レモネード
Yui Lemonade

学童のこども達が作ったかわいいスリーブ付き
レモネードを販売します！是非来てね！
Lemonade with paper sleeves made by
elementary school children!!
Please come and tasteour smooth lemonade!!

【バドミントン部】
カカオシャトル
Chocolate Banana

バナナをカカオ香るチョコでコーティング。
素朴で飾らない、いつものおやつに。
We coated bananas with cocoa-flavored
chocolate. Enjoy as anartless snack.

【AIU祭実行委員会デザイン班】
AIU祭公式グッズ販売
Official the 22nd AIU festival goods

公式マスコット「ビビ」のグッズ：
タトゥーシール、ステッカー、クリアファイル、缶バッジを
販売します！！
Goods of Vivi, the official mascot:
Tattoo sticker, sticker, file, and can badge!

露店
FOOD STANDS

以下の露店は露店エリア C にございます。
Following shops locate in the Food Stands Area C in the map.

【ヤンチェンコご夫妻】
クッキー屋さん
Cookie Shop

アメリカンタイプの手作りアイシングクッキーを
ぜひ、一度食べてみてください！
Come enjoy American-style
homemade sugar cookies with fun decorations!

ルーシーカンパニー
Lucy Company

角館のルーシーです！
『お客様の食卓に美味しいの笑顔を』丁寧に真っ直ぐ焼いてます。
I am Lucy from Kakunodate! With heartfelt baking,
we deliver a smile to you in every bite.

横森菓子店
Yokomori-Bakery

数種類のプリンと様々なドーナツを販売します♪
見て食べて楽しいスィーツをぜひ！
Several kinds of custard puddings and
doughnuts will be available!

YOGA SALON Yuj

今、大注目の『耳ツボジュエリー』
皆さんのお耳をキラッと可愛くさせてください！
The viral ear acupuncture point jewelry
that adds a touch of sparkle to your ears!

露店
FOOD STANDS

以下の露店は キッチンカー エリアにございます。
Following shops locate in the Food Truck Area in the map.

ユナイテッドケバブ
UNITED KEBAB

秋田県内唯一のケバブ専門キッチンカーです。
幅広い世代の方から楽しんでもらえるオリジナルのケバブをご提供しています。
We are the only kitchen car specialized in kebabs in Akita.
We serve delicious, original kebabs for everyone.

カレーのチヴィコス
Chivicos Curry

野菜と香辛料をベースにした毎日食べられる
家庭的なインド料理を作っています。
We serve home-style Indian food made with vegetables
and spices you'll always enjoy!.

&.たこ焼き屋
&.takoyakiya

材料にこだわった、ここだけの新感覚たこ焼き！
お好きな味をお選びください！♬*
A fresh take on takoyaki made with the finest
ingredients only available here.
You can choose your favorite flavor!

果まくら
Kamakura

サクサクのミルフィーリングと、パリッとしたいちご飴が大人気！
The flakey mille-feuille bread and
crispy candied strawberries are very popular!

SUNAO

甘さ控えめ、もちもち生地のSUNAOクレープ！
写真映え&自分へのご褒美に！
Soft and chewy SUNAO crepe!
Treat yourself to something nice and photogenic!

The 22nd AIU Festival

AIU CONTEST

AIUコンテスト

**AIU生版タレントショー「AIUコンテスト」では、
今年も豪華景品の獲得を目指し,出場者が頂点を狙う🔥**

In the AIU Contest—AIU students' version of a talent show—contestants compete for the grand prize🔥

10/13(Mon)

☀️ メインステージ
MAIN STAGE
11:45-18:40

☂️ 同窓会ホール
ALUMNI HALL
11:30-13:00

投票フォーム　Voting Form

AIUコンテストへの投票は、開催時間内にコンテストをご覧いただいた方のみとさせていただきます。
投票回数は1人1回までです。

Voting is open only to those who watched the AIU Contest during the event.
Each person may vote only once.

第22回AIU祭スタンプラリー

22nd AIU Festival Stamp Rally

図書館・B棟・カフェテリア・Suda Hallに設置された4つのスタンプ台を探し、スタンプを集めてください！全てのスタンプを集め終えたら、総合案内所で景品を獲得しましょう♪

Please look for four stamps located on the library, B building, the cafeteria, and Suda Hall! Once you collect all the stamps, you can get a prize at information center♪

第22回AIU祭グッズ紹介
Merchandise Introduction

ここでしか買えない記念グッズをぜひ手に入れてね!
Don’t miss the chance to get the precious items!

ラインナップ/Line up

- クリアファイル/file folder
- タトゥーシール/tattoo sticker
- 缶バッジ/button badge
- ステッカー/sticker

販売場所 / Location:
露店街 *詳しくは露店のページを参照
Food stand area *Detail in Food Stands page

お問い合わせ先 / Contact:
AIU祭実行委員会デザイン班
AIU Festival Committee Designing Team
Email: aiufes_executive@gl.aiu.ac.jp

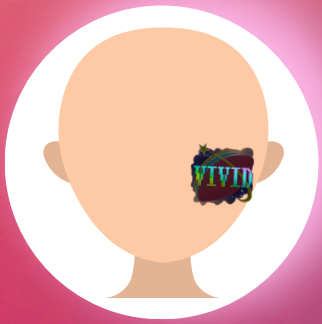

Vivi

・価格は店頭でご確認ください。
・掲載画像はイメージです。実物とは異なる場合がございます。
・Please check the price at the shop.
・Images above are for illustrative purpose only and differ from actual products.

SUZUKI

『第22回 AIU祭り』を応援しています

『乗物でしあわせ運ぶ』も、笑顔のマイルも。

私たち秋田スズキが大切にしているのは、
安心、安全、快適なカーライフを必要としているお客様の気持ち、
お客様、お取引先様に喜んでいただきたくて、
一所懸命はたらいてくれている社員の気持ち、
そして明るい未来を願い、秋田に住み暮らす一人ひとりの気持ちです。
秋田スズキは、未来を生きていく子どもたちが
ずっとずっと笑顔でいられるために、
お役に立てる会社、はたらきがいある会社、笑顔溢れる会社を
この秋田で育んでいきたいと考えています。
『乗物でしあわせ運ぶ』の実現、
たくさんの“Smile”ある地域づくりへの挑戦を続けて参ります。

お役に立てる会社づくり

はたらきがいある会社づくり

笑顔溢れる会社づくり

乗物でしあわせ運ぶ AKITA SUZUKI 株式会社 秋田スズキ

株式会社 秋田スズキ

- 秋田本店…TEL.018-823-4211
- 鹿角店…TEL.0186-22-1935
- 大館店…TEL.0186-43-1650
- 能代店…TEL.0185-88-8571
- 本荘店…TEL.0184-28-1010
- 大曲店…TEL.0187-66-1421
- 横手店…TEL.0182-35-5880
- 湯沢店…TEL.0183-78-2520
- カー秋田…TEL.018-824-2110

営業時間／9:30～18:00　定休日　毎週火曜日、第2月曜日

秋田スズキ　検索

秋田スズキの モバイルサイト

秋田スズキの LINE@

秋田スズキの

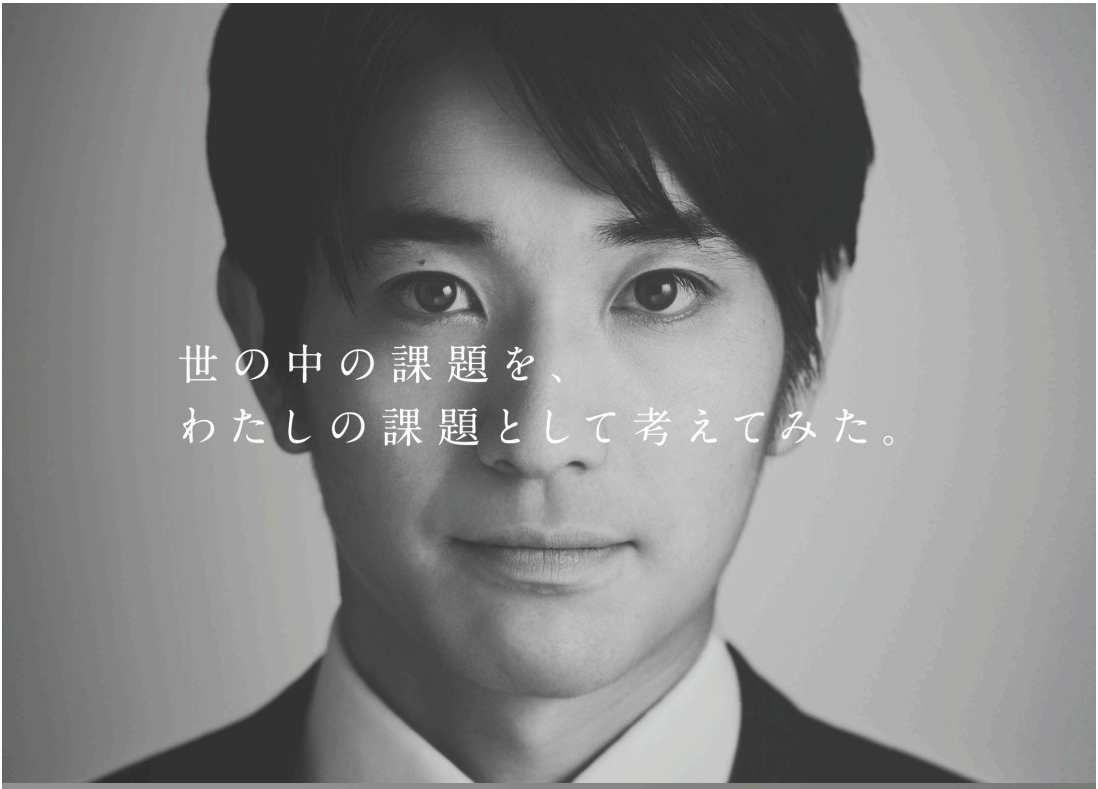

DOWAは資源と技術の良い循環をつくり、持続可能な社会の実現をめざします。

DOWAホールディングス株式会社　〒101-0021 東京都千代田区外神田四丁目14番1号 秋葉原UDX22F

祝 第22回 AIU祭

開催、誠におめでとうございます！

明正塾
MEISHO Lab.

明正塾は、国際教養大学出身の塾長が秋田市で立ち上げた塾。
自習主体＆通い放題の本校と、個別指導を軸とした御所野校で、
自走型学習をサポートしています。

AIUを本気で目指す全ての学生さんを応援します！

明正塾のSTEAM（スティーム）スクール

年長さんから通える、先進の習い事教室を運営しています！

- ロボット教室
- サイエンスゲーツ 科学実験
- ヒューマス さんすう数学
- こども プログラミング教室
- マインクラフト プログラミング教室

国際教養大学の学生も講師として活躍中！

２０２４年春、御所野校を開校しました！

塾長　高橋 正明（学部４期、大学院１０期）

大学卒業後は、アパレル企業に勤めていましたが、家庭教師や塾講師を経て豪州へ渡り、英語教育を学びました。その後、再び秋田に戻り、専門職大学院に入学しました。
大学院在学中より塾をスタートし、可能性に満ちた秋田の児童・生徒のみなさんを応援しています！

HP　Instagram

入塾、アルバイト採用に関するお問い合わせはHPからどうぞ！

本校所在地：秋田市保戸野原ノ町７−４０

御所野校所在地：秋田市御所野元町１−１　フレスポ御所野２F

秋田モータースクール

秋田県秋田市茨島四丁目3-36 ≪秋田市内各所からバス送迎あり≫

☎018-864-5515

秋田モータースクール 検索

この地でしか造れない酒を、一から手がけたい。
だから、田んぼから作りました。

秋田県湯沢市に根ざし、酒を造りつづけて100年以上の歴史を持つ酒蔵です。
「美酒爛漫」誕生以来、品質第一を一貫して守り抜いてきました。
創立100周年を機に、「酒米の里ゆざわ」の復活を願い、自社田での「酒米づくり」を始めました。
社員自らの手で育苗、田植え、稲刈りまでを行い、愛情をかけて育てた米で酒を仕込む「一貫生産」も今年で5年目。
「品質」はもちろん、人、土地、未来から、愛されつづける日本酒を追求し続けます。

令和6酒造年度全国新酒鑑評会金賞受賞

しあわせ、なみなみ。

美酒爛漫（らんまん）

秋田銘醸株式会社　秋田県湯沢市大工町4番23号　TEL 0183-73-3161

国際教養大学
サポーターズクラブ

国際教養大学
Akita International University

■ 入会のお願い

国際教養大学は、世界中から集まった優秀な教授陣がすべての授業を英語で提供し、徹底した少人数教育を行うなど、従来の大学にはない特徴を備えた大学です。
21世紀の大学教育を変えるパイオニア的役割を担った国際教養大学の挑戦は、秋田県はもとより、日本全体でも画期的な取組であります。『国際教養大学サポーターズクラブ』は、この大学が着実に発展するよう物心両面から応援するとともに、大学と会員との交流・連携の促進などを目的としております。何卒、趣旨にご賛同賜り、ご入会くださいますようお願い申し上げます。

国際教養大学サポーターズクラブ
会長　三浦　廣巳

■ 年会費

個人 1口 3,000円、 法人 一口 10,000円

入会を希望される方は、以下のQRコードを使用し表示されるフォームに入力いただくか、事務局へご連絡ください。

国際教養大学内サポーターズクラブ事務局
電話：018-886-5904
FAX：018-886-5910
Email: aiu-supporters-club@gl.aiu.ac.jp

御所野内科クリニック

ＧＯＳＹＯＮＯ　CLINIC　ｓｉｎｃｅ１９９４

Dr S.HOSOYA MD

教養大線 御所野 バス停前黄色い建物が目印！

IN FRONT OF GOSYONO BUS STOP AIU LINE

発熱外来　検査　予約制　１２：００～１３：００

休診日　水曜　日曜　祝日

秋田市御所野元町５－３－５**TEL018-826-1446**

ポイ活するなら
JRE POINT!!

色々な場所で使える!! 貯まる!!

JRE POINT

えきねっとや
列車の利用でも！

Suica の
ご利用でも！

駅ビルでの
お買いものでも！

JRE MALLでの
お買いものでも！

詳細はコチラ

ご旅行は新幹線eチケットで！

新幹線
eチケット

JRE POINTも
貯まります！

新幹線eチケット

秋田新幹線「こまち」

※記載の情報は2025年6月現在のものです。※画像、イラストはすべてイメージです。
※インターネット接続にかかる費用はお客様ご負担です。

東日本旅客鉄道株式会社 秋田支社

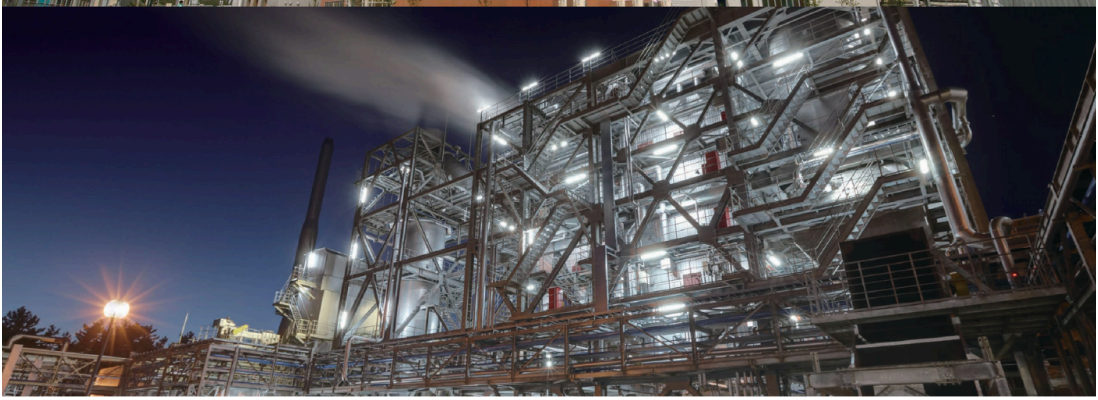

ユナイテッド計画株式会社

資源に変える智恵　エネルギーに変える力

〒011-0904　秋田県秋田市寺内蛭根3丁目-24-3　TEL.018-865-3776 / FAX.018-865-3778

＼国際教養大学の皆さんへ／

能開の個別指導Axis（アクシス）

指導者大募集

ごうかくクン®

秋田の子どもたちの夢を一緒に支えませんか？

ご自身の受験経験・学習経験をぜひ活かしてください。

- 部活との両立はこんな生活習慣が大事。
- 定期試験の対策はこうやれば効率的だ。
- 苦手科目はこうやって克服した。
- 受験対策、合格の秘訣はコレ！

募集要項

■ 仕事内容：

小・中・高生を対象に1対2の形式（先生1人に生徒2人）を中心に指導。研修があるので未経験でも安心です。
※得意科目のみの指導もOKです。

■ 資　　格：

大学生以上～社会人の方

■ 給　　与：

[1コマ80分] **1,600円～**

※研修期間満3ヵ月は1コマ1,400円

■ 時　　間：

[平日]15:30～22:00 [土曜]13:30～22:00
※週1日、1コマからOK!!
※勤務日・時間はお気軽にご相談ください。

下記5教室から希望の教室をお選びください

秋 田 校：秋田市東通仲町4-1 拠点センターアルヴェ 3F
南高前校：秋田市仁井田緑町5-6
泉　　校：秋田市泉南1-2-2 プライズビル 2F
山 王 校：秋田市山王5丁目12-31
将軍野校：秋田市将軍野南3-9-10
桜　　校：秋田市桜2-14-11 アクティさくら 1F

応募はカンタン！

方法
右のQRコードからご応募ください。

必要事項に入力して送信完了してください。
後日担当者より説明会日時をご案内いたします。

お電話での応募も受け付けております

直接下記までお電話いただき、説明会参加の予約をしていただくことも可能です。

フリーコール **0120-500-222**

受付時間（月～土）　14:30～20:00

個別指導Axis（アクシス） 担当:齊藤

まずは説明会へお越しください。
お申し込みをお待ちしております。

能開の個別指導Axis（アクシス） 秋田本部

WAO! Education & Entertainment ワオ・コーポレーション

株式会社ワオ・コーポレーションは、全国47都道府県で個別指導Axisや能開センターを通じて教育活動を行っています

LOGISTEED

We move the world.

Revolutionizing logistics with DX and automation

グローバルネットワークで
未来つなぐ
世界の物流に、挑む。

詳しくは
こちらへ

グランマートは食のチカラで

地域の元気にお役立ちします

GRAN MART

【秋田市】

グランマート泉店　TEL018-866-8811
グランマート手形店　TEL018-825-1021
グランマート外旭川店　TEL018-868-2323

時代は、やさしさへ。

豊富な技術と経験、良き生活環境を創る。
水と空気。それは地球環境を構成する最も基本的な要素です。私たちの仕事は、美しい空気と水を利用して、自然のサイクルを手本に、人間と自然に優しい住環境づくりに取り組んでいます。

Yamani facilities technical. Ltd

山二施設工業株式会社

TEL 018-823-8146
FAX 018 824 2164

本社所在地　秋田県秋田市山王5丁目1番7号
設　　立　1951年(昭和26年)4月17日
資 本 金　8,000万円
代 表 者　代表取締役社長　阿 部 公 雄
主 要 事 業　冷暖房空調衛生設備／上水道下水道施設／水処理プラント設備　設計・施工

建設業許可　管工事業　水道施設工事業
土木工事業　とび・土工工事業
機械器具設置工事業　電気工事業
建築工事業　消防施設工事業

U R L　http://www.yamani-s.co.jp

横 手 支 店
〒013-0068　横手市梅の木町15-5
TEL : 0182-32-1119　FAX : 0182-33-4253

大曲営業所
〒014-0067　大仙市飯田字大道端40-7
TEL : 0187-63-5666　FAX : 0187-63-0937

本荘営業所
〒015-0014　由利本荘市石脇山の神11-623
TEL : 0184-22-8749　FAX : 0184-24-2582

能代営業所
〒016-0878　能代市字臥竜山39-18
TEL : 0185-52-0377　FAX : 0185-52-0395

潟上営業所
〒010-0201　潟上市天王字棒沼台302-1
TEL : 018-838-4811　FAX : 018-838-4812

男鹿営業所
〒010-0341　男鹿市船越字狐森126-2
アーバンハウスⅠ 1A号室
TEL : 0185-27-8466　FAX : 0185-27-8466

ISO 9001
Certificate Number: 35335

AKITA SDGs

山二グループ
2025

人のそばに、夢のそばに。

人と夢と未来をつなぐ、山二グループです。

私たち山二グループは、お客様に寄り添うことで、
たくさんの課題、希望、夢を見つけ真摯に向き合って参りました。
これからもお客様のご要望にお応えすることはもちろん、
時代の変化に合わせたサービスを提案し続けます。
人と夢と未来をつなぐ企業を目指して。

人のそばに、夢のそばに。
山二施設工業株式会社 Since1951
代表取締役社長　阿部　公雄
秋田市山王5丁目1番7号

株式会社 山二 Since1940
山二建設資材株式会社 Since1981
山二環境機材株式会社 Since1998
山二システムサービス株式会社 Since1976
山二総合サービス株式会社 Since1967
山二空港サービス株式会社 Since1981
株式会社 ダイヤプラザ Since1963

山二グループのホームページはこちらから▶

Apeos C7071series

可能性を確信へ変える。

もっと自由に。

もっとやさしく。

環境負荷をもっと少なく。

富士フイルムBI秋田株式会社

FUJIFILM

富士フイルム BI
特約店

〒010-0941 秋田市川尻町字大川反170-92
TEL：018-823-4645 FAX：018-823-7559

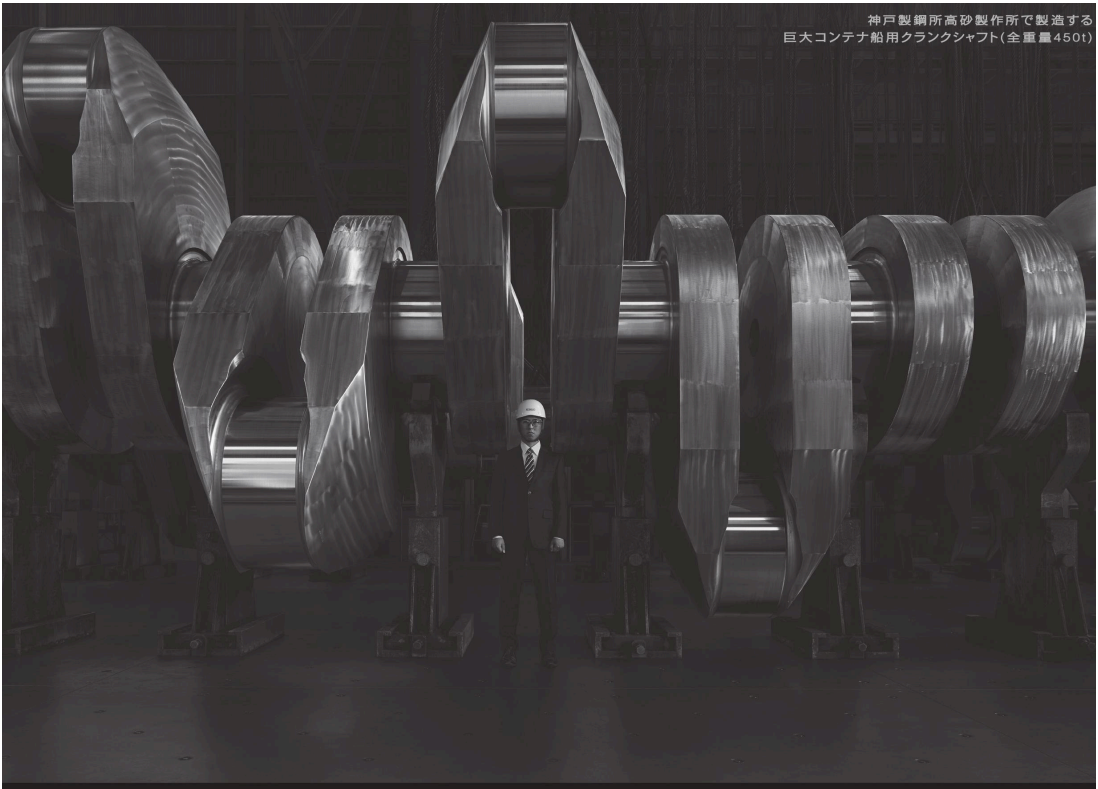

神戸製鋼所高砂製作所で製造する
巨大コンテナ船用クランクシャフト(全重量450t)

世界をささえるには、
大きなものが要るのです。

KOBELCO(神戸製鋼グループ)は、素材・機械・電力の
3事業を通じ、社会や生活の基盤づくりに貢献します。

未来、変わるかも。

KOBELCO

国際教養大学 様　指定ゲストハウス　プラザクリプトン

お食事、ご宴会、ご宿泊、会議・研修、合宿等 承ります。

角館を感じる。
角館を味わう。

この地で古くから商売を営む「安藤醸造」。
本店には角館の歴史を感じさせる
建物や文化財、蔵ならしの品々があります。
秋田・角館の味とともにお楽しみください。

味噌・醤油・
漬物の老舗
安藤醸造

安藤醸造 本店 秋田県仙北市角館町下新町27 TEL:0187-53-2008
本店の他に、角館町内に2店舗 北浦本館 花上庵

Imagination Creation
YURIホールディングス　由利工業㈱　秋田精工㈱　横手精工㈱

営業品目

家庭ゴミ・事業所のゴミ・粗大ゴミ・家電回収
産業廃棄物、し尿汲み取り、浄化槽管理清掃
医療廃棄物処理

株式会社 河辺清掃社

TEL:018-883-2227
FAX:018-883-2828
秋田市河辺岩見字萱森留見瀬48-1
http://www.kawabeseisosha.jp/
mail：info@kawabeseisosha.jp

INEX 株式会社 アイネックス
秋田市牛島西1-4-5
TEL 018-887-5560

パソコン専門店 COM
秋田市広面字鍋沼37
TEL 018-837-9801

祝
第22回 AIU祭

一般貸切／観光バスの
ご用命なら

秋田の旅行や観光、部活動や
冠婚葬祭など各種送迎に
目的に応じて運行いたします!!

株式会社 工藤興業 観光バス

［観光バス／本社営業所］
〒010-1424
秋田市御野場一丁目1-6

お気軽にお電話ください
☎018(839)7575

はたらく人の活きがいを追求し
環境にやさしい“ものづくり”で社会に貢献する

秋田製錬

GOOD CAREER COMPANY AWARD 2017
イノベーション賞

秋田市飯島字古道下川端217-9
電話（018）846-1121㈹

さーさ　こくさい

国際タクシー
株式会社

☎ 018-833-5931
http://www.kokusai-taxi.co.jp

秋田テレビ

LPガスでつなぐお客さまとの絆

私たちは、お客さまの視点に立ち、
快適で、安全な、環境にやさしい暮らしを実現します。

東部液化石油株式会社
☎018-835-3248(代表)
秋田市楢山川口境1-1 http://www.tobuekika.jp/

海鮮番屋 魚彦 海鮮すし・おいもやの
●大館店●湯沢店

秋田杉樽酒の試飲多店 Sake-Navi

職人にぎり 回転寿司 あっぱれ寿司
●秋田大町本 店 ●秋田駅東口店

一の酉
●川反店

酉や喜兵衛 TORI YA KIBEI
●秋田山王本店●秋田駅東店●大館店
●大曲店●仙台店●とりかわ長兵衛

肉の久保田屋 KUBOTAYA

感動出前寿司 職人寿司と感動の 江戸屋福太郎

大福 DAIFUKU
●横手店

とりふく 西之丸
●秋田大町店●秋田駅前店

新橋 新時代
●秋田大町店

とんかつ藤よし
●秋田山王店●秋田山手台店

かつや
●仙台六丁の目店

和
●秋田 川反店●秋田駅東店

寿司・海鮮・鉄板レストラン あっぱれ いなせ家

ふく家

治療院型デイサービス GENKI NEXT
秋田駅東口店

お客様に幸福を提供し、社員のサクセスストーリーをつくる。
株式会社 アジマックス
秋田市大町三丁目２番30号 TEL 018－824－8846

powered by 秋田銀行
《秋田県内特化型》就職ポータルサイト
キャリピタ AKITA
まずは公式サイトをチェック!
公式サイト
Instagram
Think globally, Act locally

KOKUYO
コクヨ東北販売株式会社
本社オフィス：仙台市青葉区中央 2 丁目 9-10
TEL 022-796-6594
秋田オフィス：秋田市卸町 4 丁目 7-7
TEL 018-862-6345
www.kokuyo-touhoku.com

AIU College Cafe
有限会社 Life Style

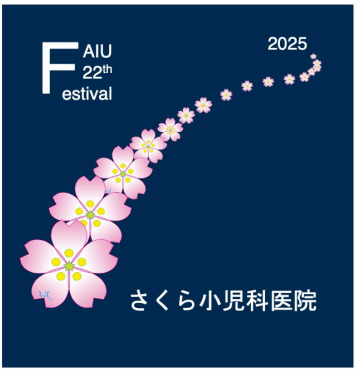
AIU 22th Festival
2025
さくら小児科医院

免許を取りにけっっ！
秋田南
自動車学校
TEL：018-839-5137

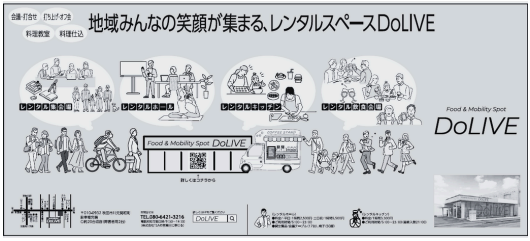

AIU
並びに
AIUデザインLAB デザイン思考ワークショップ
益々の発展を祈念します。

Team DECO

（ワイン専門商社）

mottox

国際教養大学カフェテリア
レストランSUNSUN
TEL 018-886-9566

国際教養大学売店
AIU SHOP
TEL 018-886-3799

SunAmenity

SEE VISIONS * DESIGN FACTORY *

ご宿泊・ご宴会はホテルメトロポリタン秋田で!
HOTEL METROPOLITAN
AKITA JR-EAST

秋田のおいしさ届けます
秋田名物
ババヘラ・アイス
有限会社進藤冷菓
http://www.babahera.net/
〒010-0422 秋田県男鹿市角間崎字下屋長根1-3
TEL. 0185-46-2066 FAX. 0185-46-2086

【物品協賛】　敬称略･順不同

バナフィショップ
株式会社ジロー洋菓子店
ビー･スケップ　山のはちみつ屋
薪窯ベーカー　Kabocha
森永乳業株式会社
小玉醸造株式会社
太平山観光開発株式会社
秋田温泉さとみ
有限会社佐藤養助商店
有限会社鼎家
株式会社モトックス
株式会社友愛ビルサービス
株式会社秋田魁新報社
マダムコロー
株式会社せん
株式会社サンアメニティ

【CM協賛】　敬称略･順不同

YURIホールディングス
DOWAホールディングス株式会社
明正塾　MEISHO Lab.
合同会社ユーラスエナジー秋田港
株式会社アイネックス
株式会社スクールファーム河辺
ロジスティード株式会社
アサヒ飲料株式会社

【Web協賛】　敬称略･順不同

YURIホールディングス株式会社
DOWAホールディングス株式会社
秋田中央交通株式会社
株式会社ナイス
株式会社サノ･ファーマシー
株式会社アイネックス
高尾ハイヤー株式会社
秋田県健康増進交流センターユフォーレ
こばやし歯科クリニック
株式会社北鹿
生活協同組合コープあきた
欧風酒場Navet
株式会社伊徳
山二施設工業株式会社
国際教養大学サポーターズクラブ
株式会社那波商店
株式会社イノベーション･ワークス

皆様のおかげでAIU祭は成り立っております。
たくさんのご協力ありがとうございました。
We could not have done the AIU Festival without the help of your support. Thank you for your cooperation.

おすすめルート
Recommended Routes

受験生向けルート
Route for High Schoolers

国際教養大学看板前で記念撮影
Take a picture with AIU sign

↓

体験授業
Demo Lecture

↓

図書館見学
Library

↓

竿燈
Kanto Performance

友達と満喫ルート
Route for Enjoying with Friends

お化け屋敷
Haunted House

↓

AIU Hawaiian Hula Show

↓

露店
Food Stands

↓

スタンプラリー
Stamp Rally

↓

構内謎解き脱出ゲーム
Riddle-solving escape game at AIU

↓

竿燈
Kanto Performance

家族向けのんびりルート
Route for Families

あみゅ ～あいうえほん～
Amusement for kids

↓

露店
Food Stands

↓

スタンプラリー
Stamp Rally

↓

竿燈
Kanto Performance

あきたまるごと
フォトパーク
Akita Snap Park

カップル向けルート
Route for Couples

竿燈
Kanto Performance

↓

ダンスパレード
Dance Parade

↓

お化け屋敷
Haunted House

↓

露店
Food Stands

↓

構内謎解き脱出ゲーム
Riddle-solving escape game at AIU

それぞれの企画の詳細は以下のページをご覧ください。
黄色: 舞台企画(p.10-17)　橙色: 構内企画(p.18-21)　ピンク: 露店(p.22-30)
Please refer to the page accorging to the background color of the each programs.
Yellow: stage events (p.8-15), Orange: indoor events (p.17-20),
Pink: food stands (p.23-28)

タクシー・バス
Taxi / Bus

無料シャトルバススケジュール
Free Shuttle Bus Schedule

10/12(Sun)

秋田駅 → 国際教養大学 Akita Station → AIU	国際教養大学 → 秋田駅 AIU → Akita Station
9:00→9:30	
13:30→14:00	12:30→13:00
17:00→17:30	16:00 →16:30
	18:00→18:30

10/13(Mon)

秋田駅 → 国際教養大学 Akita Station → AIU	国際教養大学 → 秋田駅 AIU → Akita Station
	9:30→10:00
12:00→12:30	13:00→13:30
14:00→14:30	15:00→15:30
17:30→18:00	

※バスの座席数に限りがあるため乗車いただけない可能性があります
The number of bus seats is limited and you may not be able to get on.

路線バススケジュール/Local Bus Schedule

イオンモール秋田→国際教養大学 AEON Mall → AIU (200 yen)	国際教養大学→イオンモール秋田 AIU → AEON Mall Akita (200 yen)
8:00→8:15	
9:15→9:30	9:35→9:50
10:05→10:20	10:30→10:45
11:30→11:45	12:10→12:25
13:15→13:30	14:30→14:45
15:05→15:20	15:25→15:40
16:00→16:15	16:30→16:45
16:55→17:10	18:10→18:25
18:05→18:20	18:40→18:55
19:10→19:25	19:30→19:45
21:10→21:25	21:45→22:00
22:10→22:25	

路線バススケジュール/Local Bus Schedule

和田駅→国際教養大学 Wada Station → AIU (200 yen)	国際教養大学→和田駅 AIU → Wada Station (200 yen)
8:35→8:50	17:35→17:50
国際教養大学 → 秋田空港 AIU → Akita Airport (280 yen)	秋田空港 → 国際教養大学 AIU → Akita Airport (280 yen)
8:25→8:33	8:35→8:43
15:20→15:28	15:30→15:38

タクシー/Taxi

高尾ハイヤー/Takao Taxi
☎018-839-2231

編集後記
Editorial Note

The 22nd AIU Festival Pamphlet Team
第22回AIU祭 パンフレット制作班

編集後記

第22回AIU祭パンフレットをお手にとってくださりありがとうございます！
パンフレット班一同心を込めて制作いたしました。
パンフレットがAIU祭をビビットに明るく彩れていれば幸いです。

第22回AIU祭実行委員会広報部パンフレット班代表　萩平乃愛

Thank you for picking up the 22nd AIU Festival pamphlet!
We, a pamphlet team, put a lot of effort into creating this pamphlet.
We hope that the pamphlet will brighten up the AIU Festival in a vivid and cheerful way.

Representative of the Pamphlet Department of AIU Festival,
Noa HAGIHIRA

主催　国際教養大学AIU祭実行委員会
会場　国際教養大学キャンパス
撮影：AIU実行委員会　TECH部

Host AIU Festival Committee
Place　Akita International University
PC:TECH Department of AIU Festival Committee

Mail　aiufestival@gl.aiu.ac.jp
AIU祭公式ウェブサイト /
22nd AIU Festival Website
https://aiufestival.aiu.ac.jp/vivid/

このパンフレットは第22回AIU祭の協賛企業・団体様よりいただいた協賛金により発行されています。
This pamphlet is published thanks to the contribution from the sponsors of the 22nd AIU Festival.

※当日の最新情報やパンフレットからの変更点がある場合は、AIU祭公式ウェブサイト、インスタグラムでお知らせします。
※The latest information and changes from the pamphlet can be seen on the 22nd AIU Festival Website and the official Instagram account.

公式ウェブサイト
Official Website

公式インスタグラム
Official Instagram